

ふくし薩摩川内

やさしく明るく
笑顔の社協



社協だより

令和8年
4月22日発行

春号

No.87

第7回みんなのつながり発表会in薩摩川内

第7回 みんなのつながり発表会in薩摩川内

可愛地区「地域の事は自分の事」
手打地区「みんなが行きたい場所をめざして」
斧淵地区「地域の中でつながり、支え合う斧淵」

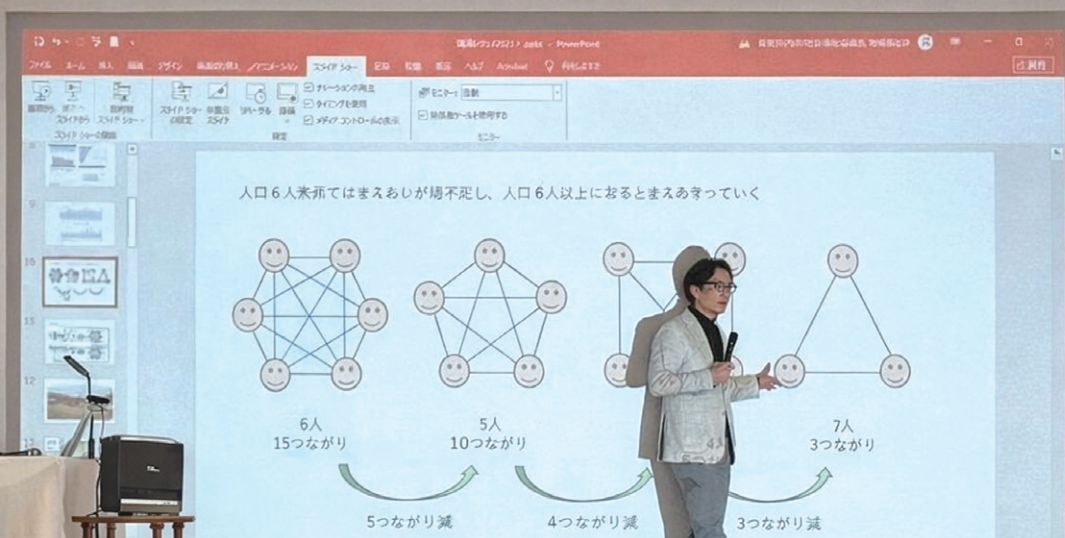

手打地区麓自治会



斧淵地区コミュニティ協議会



可愛地区城峯自治会



当日の会場の様子

1月31日、薩摩川内市総合福祉会館にて「第7回みんなのつながり発表会 in 薩摩川内」を開催しました。講師に東京大学特任教授の湯浅誠氏を迎え、「多様なつながりで地域を豊かにする」という演題でご講演いただきました。また、手打地区麓自治会、斧淵地区コミュニティ協議会、可愛地区城峯自治会の3つの地域が事例発表を行い、地域でつながり合うための秘訣が共有されました。当日は200名近くの方が参加され、地域でつながり合うことへの関心の高さが伺えました。今後も地域のつながりを深めるための活動がさらに広がるよう、取組みを推進していきます。

- ・ 赤い羽根共同募金結果報告／活用事業のご案内
- ・ おやじ料理教室受講生募集／草刈り機を貸し出します！・・・ P2
- ・ 令和7年度薩摩川内市社会福祉協議会賛助会員一覧・・・ P3
- ・ エコキャップ実績／薩摩川内市建設業協会と薩摩川内市災害ボランティアセンターの運営支援に関する協定の締結／ボランティア養成講座・・・ P4
- ・ 令和8年度事業計画・予算・・・ P5
- ・ 大規模災害に備えて／令和7年度薩摩川内市権利擁護セミナー開催／地域のげんき人・・・ P6
- ・ 善意のともしび／善意の花束・・・ P7
- ・ 赤十字会員増強運動月間／甕島敬老園・鹿島園スタッフ募集／福祉避難所開設運営訓練について／各種相談会・・・ P8

この広報誌は、**赤い羽根共同募金助成金**の一部を活用して発行しています。

薩摩川内市社協
公式マスコット
つつみん



赤い羽根共同募金へのご協力ありがとうございました

皆さまの温かいご支援により「18,113,619円」の募金をいただきました。昨年度の募金額を上回ることができ、皆さまの善意に心から感謝申し上げます。いただいた募金の約7割が本会に助成され、薩摩川内市内の地域福祉活動に活用させていただきます。

今後も引き続き、赤い羽根共同募金へのご協力をお願いいたします。



赤い羽根共同募金を活用した事業のご案内



外出・移動支援車両貸出事業



買物や地域サロンへの移動などに車両の貸出事業を行っています。利用を希望される方はお問合せください。



ふれあい・いきいきサロン事業



子ども食堂(コミュニティ食堂)応援事業

地域の身近な居場所として実施しているサロンや子ども食堂(コミュニティ食堂)に助成を行い、皆さまのふれあいの場となっています。

募集 おやし料理教室受講生募集 (5月~3月)

参加対象者：おおむね 60 歳以上の男性
 定員：8名(年間を通じ受講できる方)
 実施日：第3水曜日(全11回) 9時~13時
 参加費：毎回500円
 お問合せ先：地域福祉課 TEL：0996(29)5538



共同募金を活用して地域の皆さまの生きがいがづくりや居場所づくりを応援しています。

草刈り機を貸し出します!

赤い羽根共同募金を活用した、「社協草かりくん(自走式傾斜地草刈り機)」の貸し出しを行います。高齢化や過疎化などで草刈りにお困りの地区コミュニティ協議会や自治会等の皆さんを支援します。ぜひご利用ください!!



「社協草かりくん」(自走式傾斜地草刈り機)



使用の様子

- 対象者：広範囲の草刈りにお困りの地区コミュニティ協議会や自治会等
- 経費負担：初回2,000円/毎回1,000円(油代込み)を赤い羽根共同募金(イベント募金)へ寄付

その他、利用手続き等の詳細は、下記までお気軽にお問い合わせください。
 【お問合せ先】地域福祉課 TEL：0996(29)5538

安心・安全福祉のまちづくり支援事業助成金

- ①生活環境を改善し地域の安心・安全を守り高める事業
 (昨年度実績) 公民館の手すり、踏み台設置、トイレ改修、ゴミステーション設置など

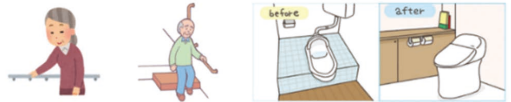

- ②地域の子もたちや高齢者・障がい者等の安心・安全を守り高める事業
 (例) 見守りに必要な器材、非常ベルの整備等、子どもたちとの環境整備やモーニングサロン、世代間交流、子ども食堂等



- ③地域活動を増進・活性化するための事業
 (昨年度実績) 折りたたみテーブル、和座敷チェア、液晶テレビ、エアコン設置、カラーベンチなど



賛助会員加入のご協力ありがとうございました。

いただいた賛助会費は、薩摩川内市社会福祉協議会の各事業の運営費や地域福祉活動の補助に活用させていただいています。令和8年度もよろしくお祈いします。

令和7年度薩摩川内市社会福祉協議会賛助会員一覧 (団体・事業所)

薩摩川内市
民生委員児童委員協議会連合会

川内地域

㈱川北電気
 ㈱博善社
 ㈱文友社
 ㈱カクイックスウイング 川内営業所
 石原写真館
 鹿児島測機㈱川内支店
 (有)精光社印刷
 中越パルプ工業㈱川内工場
 南国産産情報通信事業本部法人
 ソリューション事業部法人ビジネス機器課
 サツマヤ(有)
 ㈱トヨタレンタリース鹿児島
 鹿児島県火災共済(協組)
 (有)スバルゴルフセンター
 尾曲商事㈱
 ㈱日本管財環境サービス 薩摩川内事業所
 平野謙二税理士事務所
 (有)アート不動産
 ㈱アルプス不動産
 ㈱ TANAKA
 朝日工業㈱川内事業所
 虹クリニック
 鹿児島総合警備保障㈱北薩支店
 (有)マルゼン商事
 (有)加藤自動車ガラス
 (有)江畑電気
 (有)有川建設
 三共ファシリティー(株)
 アーチ(株)
 (医)大海クリニック
 (医)静和会 ファミリー HP 薩摩
 佐藤電機(株)
 中園機工(株)
 ㈱ FRONT-A
 ㈱南電工川内営業所
 (有)奥園消防機材
 富士プレス
 旭住宅(株)
 山ノ内衛生(株)
 ㈱ア・トスフーズ
 (有)くすもと食品
 (福)恩賜財団 済生会川内病院
 (有)峯元商事
 (有)坂下電気
 (有)三友建設
 ㈱ドリーム カラオケ CLUB DAM 薩摩川内店
 (有)富士写真館
 ㈱オフセット
 荒木商事(株)
 川薩地区生コンクリート(協組)
 田代運送(株)

川路サッシ工事店
 日光設備(株)
 (有)三栄地下開発
 (有)加治屋モーターズ
 (医)樟南会 中郷病院
 写真のイトー
 川内薬剤師会
 永利地区コミュニティ協議会
 (福)隈之城福祉協会 隈之城保育園
 清涼保育園
 高江こども園
 (福)川内東福祉協会 あさひ保育園
 障害者支援施設 亀山苑
 (特養)幸せの里
 川内なすな園
 (福)ひまわり会 わかまつ園
 アルゴライン(株)有料老人ホームとうみ
 (医)松翠会 森園病院
 NPO 法人 人・自然の南風
 就労支援サービス そふと
 薩摩川内市高齢者クラブ連合会
 薩摩川内市母子寡婦福祉会 川内支部
 川内更生保護女性会
 (福)薩摩ひまわり 川内福祉作業所
 東洋羽毛九州販売(株)
 久永不動産
 南九州テレコム(株)
 ㈱ナカノ
 (有)竹内建設
 ㈱技建
 (弁)鹿児島中央法律事務所川内支所
 蔵の家
 堀之内運送(株)
 (有)瀬戸口塗装
 ㈱宮永商事(ネクストニューヨーク上川内
 店・パーラーニューヨーク隈之城店)
 南日石油(株)
 (医)恵泉会 上小鶴外科・胃腸科
 川内不動産(株)
 就労継続支援 B 型事業所 みんな
 落運送(有)
 コープヘルパーステーション川内
 デイサービスセンター リハシップあい隈之城
 デイサービスセンター リハシップあい川内
 鹿児島銀行 川内支店
 (公社)川薩法人会
 ㈱可愛印刷
 川内公証役場
 ㈱日本料理柏木
 (有)ガスラ
 亀山地区コミュニティ協議会
 (合)下麦建材店
 (有)開創工藝
 しりょう矯正院
 寄田地区コミュニティ協議会

明光ビル管理(株)
 (福)卓翔会
 ビジネス天徳
 さくらんぼ保育園
 (有)若葉
 グローバルネットワーク(協組)
 ㈱川内厨房食器
 (医)育生会 坂口医院
 (医)大地 ひらさ内科
 柏木社会保険労務士事務所
 川内市医師会立市民病院
 平佐西地区コミュニティ協議会
 (有)大久保工建
 朝日生命保険(相)川内営業所
 不動土木(株)
 ㈱カシヤ
 さつま中央司法書士事務所
 ㈱ミナトステンレス
 ㈱バイオアース
 ㈱昭電社
 村野社会保険労務士事務所
 城上地区コミュニティ協議会
 おや子だいこ
 ㈱リプラス工房
 ㈱ハートフル
 薩摩川内市建設業協会
 第一生命保険(株)

には乙女サロン
 副田地区コミュニティ協議会
 清色地区コミュニティ協議会
 朝陽地区コミュニティ協議会
 大馬越地区コミュニティ協議会
 八重地区コミュニティ協議会

東郷地域

㈱児玉ガス
 (有)二反産業
 ㈱東郷建設
 (有)福山建設
 筑紫菱光(株)川薩工場
 高千穂工業(株)東郷工場
 平木ぶどう園

祁答院地域

㈱祁答院農機
 ㈱祁答院土木
 松田建設(株)
 (有)祁答院自動車工業
 ㈱高崎畜産
 (有)是枝商会
 菓子工房 クアトロ
 お食事喫茶 一休 ちよいカフェ
 (福)三蔵会
 (福)伸志会
 (福)大村報徳学園
 大村北部生活センター
 黒木地区コミュニティ協議会
 上手地区コミュニティ協議会
 大村地区コミュニティ協議会
 轟地区コミュニティ協議会
 蘭牟田地区コミュニティ協議会

上甕地域

㈱宮下自動車
 野島電工(株)

下甕地域

岩元自動車整備工場
 民宿 浦島
 ㈱甕号
 巡田建設(株)

掲載した承のあった3口(3,000円)以上の賛助会員(団体・事業所のみ)を掲載させていただいています。個人は割愛させていただきます。

(順不同・敬称略)

樋脇地域

㈱アクシス
 薩摩川内市母子寡婦福祉会樋脇支部
 すわこども園
 (有)田中板金塗装
 福田薬局
 (特養)翠泉苑
 (養)指月苑
 グループホームきまの郷
 やました歯科

入来地域

㈱宮園製茶園
 ㈱田島組
 (有)丸忠商事
 ㈱末廣組
 ㈱宇野商事
 (有)新光車輛
 (有)明治牛乳 岩下販売所
 ㈱オリンピア商事
 (有)長坂建設
 認定こども園びばお
 入来こども園
 薩来園

エコキャップ実績



飲み物用の直径3センチのみ
エコキャップとして
回収しています。



エコキャップ収集ボランティア
回収できないもの一覧
通常より大きいキャップ 直径約3.8から4cm

寄付したワクチンを支援国に届けるまで

認定NPO法人 世界の子どもにワクチンを 日本委員会 = JCV

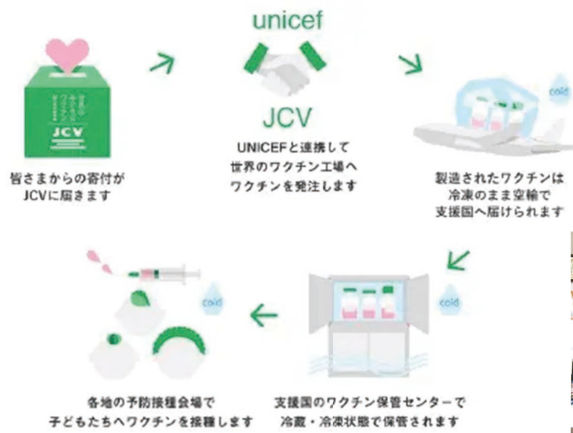

令和7年度エコキャップ実績

6044.65kg

皆さまから寄せられたエコキャップは、リサイクル資源となり、売却益でワクチン支援につながります。
たくさんの温かいご支援をありがとうございました。

薩摩川内市建設業協会と薩摩川内市災害ボランティアセンターの 運営支援に関する協定を締結しました

3月2日、薩摩川内市建設業協会と災害支援に係る協定を結びました。災害時に迅速な資機材の提供、安全なボランティア活動場所の確保、センター運営への技術的アドバイス等、心強い協力をいただけることになりました。



現在、専門的なボランティア依頼が増えてきている中で、各分野ごとにボランティア講習を行い、多種多様なボランティアに対応できるような人材育成を目的に開催します。

受講料：無料 定員：30人
場 所：市総合福祉会館(永利町4107-1)
【お申込み・お問合せ先】
・薩摩川内市教育委員会 社会教育課
TEL：0996(22)7251
・薩摩川内市社会福祉協議会 地域福祉課
TEL：0996(29)5538

ボランティア養成講座

薩摩川内市民大学講座(社協連携講座)

第1回 開講式<<講話>>
薩摩川内市の現状を知り、
ボランティアの始め方について学ぶ
6月17日(水) 18:30～20:00

第2回 <<講話・グループワーク>>
子どもでもできるボランティア養成講座
7月29日(水) 13:30～15:00

令和8年度 事業計画・予算

基本方針

「第4期薩摩川内市地域福祉計画・地域福祉活動計画」に基づき、地区コミュニティ協会をはじめ関係機関団体、ボランティア団体などとの連携・ネットワークを一層強化し、高齢者の生きがいづくりや生活支援、地域における支え合い活動の推進、生活困窮者の支援など、様々なニーズに対応した質の高い福祉サービスの提供に努め、共に支え合い安心して暮らせる福祉のまちづくりの実現を目指していききたい。

重点目標

- 1 地域生活課題への対応と地域のつながりの構築
- 2 高齢者や障害者、生活困窮者等の生活支援に向けた取り組みの強化
- 3 高齢者施設等の適切な運営
- 4 社会福祉協議会の経営基盤の強化等
- 5 市民の期待に応える職員の育成

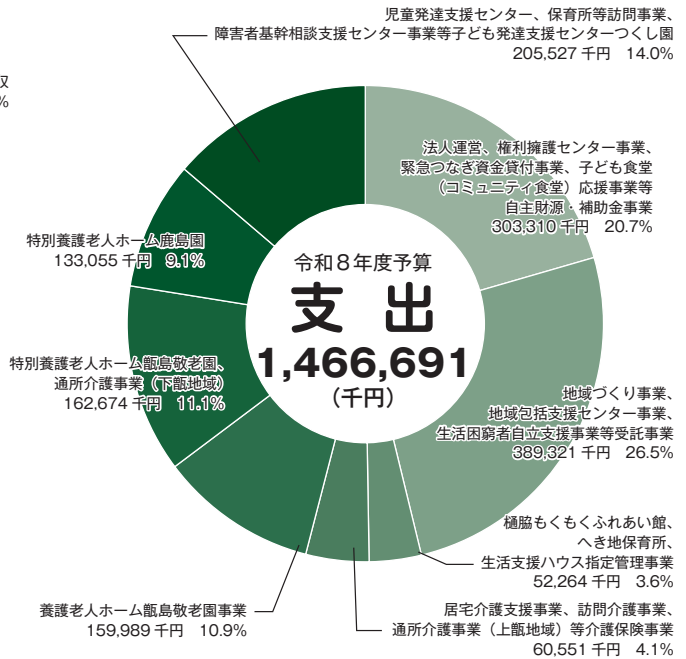
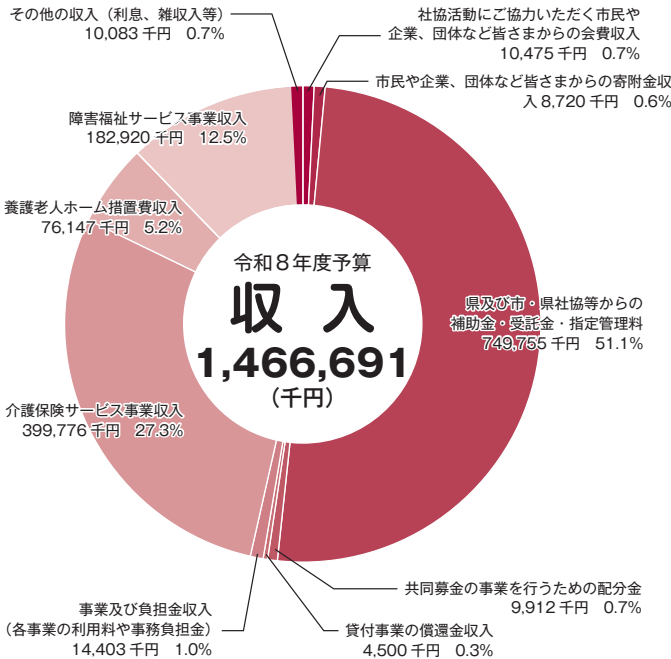

令和8年度 主な取り組み

総務課

- 個人・団体・企業など関係機関と連携して一般会員や賛助会員等の加入依頼を積極的に行う。
- 定期的な福祉避難所開設運営訓練等を行い、関係機関と連携し防災意識の向上を図る。
- 広報誌やSNS等を一体的に活用し、社協事業を市民に分かりやすく発信していく。

地域福祉課(支所を含む)

- 住民支え合いマップ・有償ボランティア、居場所づくりで困りごとに対応できる仕組みの整備を行う。
- 薩摩川内市全域での課題の共有と解決に向けた仕組みづくりを構築する。
- 災害ボランティアセンター設置訓練の充実を図る。

地域包括支援課

- 総合相談窓口の周知活動に努める。
- 多職種連携の強化を図る。
- 介護予防ケアマネジメント力の向上を図る。
- 災害時の速やかな対応への備えとして、専門職間での連携強化を図る。
- 認知症施策における事業推進を図る。
- 高齢者等が住みなれた地域で安心して過ごせるように、地域包括ケアを推進する。
- 関係機関と連携し、「身寄りがいなくても安心・安全に暮らせるまちづくり」を構築する。

生活支援課

- 生活福祉資金貸付等事業では、関係機関と連携し生活再建に取り組みながら償還につなげる。
- 権利擁護センター事業では、利用者の判断能力等の状態に応じ成年後見制度への移行を行う。

鶴島支所(介護保険事業)

- 利用者の主体性を重視しながら、事業所間の連携を図り、サービスの質の向上に努める。
- 各事業所の中長期経営改善計画に基づき、目標値を達成できるよう事業運営を行う。

養護老人ホーム鶴島敬老園

- 入所者が安心して自立した生活を送ることができるような環境整備と個別処遇改善計画の充実を図る。
- 職員の資質向上のための研修の充実や業務改善計画の作成、福祉システムを活用した情報記録の整備を進める。

特別養護老人ホーム鶴島敬老園・特別養護老人ホーム鹿島園

- 職員の資質向上に努め、地域の福祉の拠点として、信頼され選ばれる事業所を目指す。
- 生産性向上に向けた体制整備を進め、業務の効率化と職員の負担軽減を図る。

子ども発達支援センターつくし園

- 特別支援学校及び学級に通学するお子さんのニーズ不足への対応として、放課後等デイサービスを開始する。
- 発達障害やその特性のある子どもを地域全体で支えるインクルーシブ(包容・包括)な支援を行う。

社協事業紹介



大規模災害に備えて



熊本県介護支援専門員協会
加來 留 氏



1月20日、居宅介護支援事業所研修会で「災害対策机上訓練」を行いました。熊本県介護支援専門員協会の加來留（かくとどむ）氏を講師に迎え、ケアマネージャー等約90名が参加しました。

有事の際、専門職が手を取り合い地域を守るよう、組織ごとの役割や日頃の対策を改めて見つめ直す貴重な機会となりました。

地域包括支援課

～令和7年度薩摩川内市権利擁護セミナー開催～

2月28日、「令和7年度権利擁護セミナー」を開催し、約100名の地域住民が参加しました。「高齢ドライバーによる交通事故…何が心配？」をテーマとし、交通事故のリスクや免許返納について考える機会となりました。全国権利擁護支援ネットワーク共同代表の山口正之弁護士を講師に迎え、法的課題や家族・地域の関わり方についてご講演いただきました。

運転者本人の思いや生活の質、そして人権にも深く関わるこのテーマについて、参加者一人ひとりが真剣に考える時間となりました。



川内商工高校美術部の生徒の皆さんに認知症をテーマにポスターを制作していただきました。

山口正之弁護士
による講演



当事者家族や警察、自動車学校、地域包括支援センター等によるパネルトーク

生活支援課



★地域のげんき人★



名前：高橋 洋子さん
年齢：75歳
地域：鹿島町



活動：「ロウ花づくり」は20年以上続けており、仲間と一緒に楽しく活動しています。
また鹿島地域で開催される「鹿島地域食堂」のお手伝いにも参加して地域の方々とふれあい、元気をもらっています。
時には島を出て映画館で好きな映画を見ることも楽しみの一つです。

一言：「希望」を持ち「挑戦」（ワクワク）する気持ちを大切にこれからも暮らしていきたいです。

名前：柳田 真宏さん
年齢：87歳
地域：宮里町



活動：「入所前のように大好きな囲碁を打ちたい」という思いについて、担当ケアマネージャーから本会に相談がありました。囲碁ボランティアにつながったことで大好きな囲碁を続けることができ、美里園での生活における楽しみの一つになっています。

一言：「囲碁は楽しいですよ。誰かがいてくれないとできないものですから。久しぶりだったので、思うようには打てませんでした。またぜひ対局したいです。」

川内
川畑善照 (向田本町)
御書裕子 (宮里町)
濱田登美子 (勝目町)
濱田盛満 (都町)
松迫智子 (隈之城町)
塩屋佐一 (隈之城町)
庵地綾子 (平佐町)
宮之原道子 (平佐町)
井口直子 (平佐町)
三輪朝子 (平佐町)
宮里睦子 (平佐町)
堂免とみ子 (花木町)
脇田和子 (大小路町)
松井義三 (御陵下町)
生駒泰晴 (御陵下町)
春田悦郎 (御陵下町)
的場尚久 (宮内町)
江畑芳幸 (五代町)
上萬直樹 (五代町)
新門登美子 (中郷町)
堂脇マサ子 (小倉町)
阿母ムキ (百次町)
小原ミエ子 (百次町)
森山幸子 (永利町)

86件
総額
1,819,000円

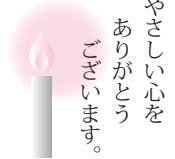

やさしい心を
ありがとうございます
しゆじます。

〔1月1日～3月31日〕

善意のともしび

榎脇
岩下博明 (福岡筑紫野市)
西留久根 (市比野)
福留久根 (市比野)
笹森和代 (市比野)
中木陽子 (浦之名)
吉永加代子 (浦之名)
水流タツ子 (浦之名)
石原八智子 (副田)
山下末廣 (副田)
石原信一 (副田)
奥園智子 (副田)
東郷
西村英徳 (斧淵)
前田浩一 (斧淵)
辻原陽子 (斧淵)
堂路孝明 (斧淵)
白井孝輝 (斧淵)
児玉忠知 (斧淵)
田尾孝喜 (山田)

中村直子 (久見崎町)
浅井俊子 (高江町)
須賀美恵子 (高江町)
徳田純義 (高江町)
上大富美子 (高城町)
今川奎子 (高城町)
佐竹ヒロ子 (城上町)
牟田成明 (湯田町)
窪園恵子 (東大小路町)
内田純隆 (始良市)
馬渡圭子 (鹿児島市)
西村里美 (鹿児島市)
春田咲子 (鹿児島市)
岩下博明 (福岡筑紫野市)

寄付金控除についてのご案内
当社会福祉協議会へのご寄付は所得税の寄付金控除、法人税の損金算入の対象となります。詳しくは最寄りの税務署、お住まいの市区町村の住民税担当窓口にお尋ね下さい。

萩原美枝 (黒木)
中島美佐枝 (黒木)
福永富美子 (黒木)
村上輝海 (上手)
手島洋子 (上手)
上村育代 (下手)
森村孝子 (下手)
久永とく (下手)
岩廣和希 (蘭牟田)
鈴木ケイ子 (薩摩郡さつま町)
川津まり子 (薩摩郡さつま町)
尾崎エリ子 (里)
村上理恵子 (里)
村岡茂樹 (中甕)
藏元茂樹 (中甕)
本多秀三 (平良)
柳多代美 (瀬上)
柳清信 (瀬上)
濱田春市 (瀬上)
鷺山敏孝 (鹿児島市)
南久美子 (東京都世田谷区)
橋口博孝 (東京都府中市)
川畑実雄 (手打)
廣庭正子 (手打)
上江則次 (青瀬)
東江はまの (長浜)
山下栄一 (三重県伊賀市)

子ども食堂「コミュニティ食堂」寄付者(敬称略)
川内なでしこライオンズクラブ (大小路町)
宗教法人慈明山祥徳寺 (鹿児島市)

善意の花束
〔1月1日～3月31日〕
一般寄付者(敬称略)
元氣村 (西向田町)
中野あゆみ (西開聞町)
川内駐屯地 曹友会(冷水町)
ローズ会 山下 洋一 (勝目町)
今村貴子 (平佐町)
株式会社 ENSHARE ATTA 事業部 (大小路町)
今村由美子 (宮内町)
上原正利 (五代町)
榎脇中学校昭和46年卒同窓生代表 深川光博 (永利町)
日笠山むつみ会 (永利町)
マルハン薩摩川内店 (永利町)
永利とこなみ学園 (永利町)
九州電力(株)川内原子力発電所 (久見崎町)
NPO法人かごしま不登校引きこもり支援ひまわり代表 今村克典 (田海町)
久保利秋 (榎脇町)
原口新十 (萩答院町)



永利とこなみ学園



川内なでしこライオンズクラブ



川内駐屯地 曹友会

5月は赤十字会員増強運動月間です

～皆さまのご協力をお願いします～

令和7年度 日赤薩摩川内市地区に寄せられた会費
11,985,401円



ハートマーク



▲日本赤十字社
ホームページ

皆さまからのご寄付は、災害発生時、速やかに救護班を被災地に派遣するほか、被災者への救援物資配布や、防災セミナー開催等の活動に大切にに使わせていただいています。

鹿児島県内で発生した災害への対応



（下カサ列島近海を震源とする地震）



（令和7年8月6日からの大雨台風及び12号による大雨）



介護の技術等を学びながら、甑島で一緒に働きたいませんか？

甑島敬老園 鹿島園 スタッフ募集

人生の先輩にエールと優しさをお届けしませんか？
笑い喜びとやりがいに満ちた介護のお仕事、一緒がんばりましょう。未経験の方も大歓迎です。相談員、介護職員など募集中です。まずはお電話を！

【お問合せ先】 総務課 TEL 0996(22)2355

福祉避難所開設運営訓練について

2月12日、薩摩川内市総合福祉会館において、医療的ケアが必要な方の避難訓練を行いました。地震による大規模停電が長引くことを想定し、保健所や薩摩川内市など関係機関から約40名が参加しました。

実際に自宅から総合福祉会館までご家族と関係者にてご本人を搬送し、医師がオンラインで体調等を確認する訓練を行いました。今回の訓練で得られた当事者の声や課題について関係機関と連携し検討しながら、いざという時にも安心して避難できる福祉避難所づくりを進めていきます。



お知らせ

「車いす」を貸し出します

「車いす」を必要とされる方に無料で最長1か月貸し出します。



詳しくは、本所地域福祉課（直通ダイヤル 0996(29)5538）または各支所までご相談ください。

ひきこもり相談会

ひとりで悩まないで！

日程	5月 7日(木)・27日(水)
	6月 3日(水)・24日(水)
	7月 1日(水)・22日(水)

予約制 10:00～15:00
相談会場 薩摩川内市役所 福祉政策課
お問合せ先 薩摩川内市役所 福祉政策課 生活相談グループ（市社会福祉協議会 地域福祉課）
担当 杉安・油田
TEL 0996(23)5111

財産・登記相談(要予約)

司法書士による
無料法律相談

- 財産・登記に関する相談
- 契約全般に関する相談
- その他金銭貸借等

お気軽にご相談ください。

予約制 13:30～16:30(1枠30分)
※ご予約は、その月の1日から受付を開始します。

財産・登記相談予定日	5月14日(木)	6月11日(木)	7月9日(木)
------------	----------	----------	---------

※相談日当日は、必ず当事者本人が来所してください。
【場所】市総合福祉会館
【お問合せ先】生活支援課 TEL 0996(29)5589

*** 薩摩川内市社会福祉協議会 本所・各支所の所在地及び電話番号 ***

— 本所 —

薩摩川内市永利町4107番地1 TEL 0996(22)2355

— 樋脇支所 —

薩摩川内市樋脇町市比野2926番地2 TEL 0996(38)1166

— 入来支所 —

薩摩川内市入来町浦之名32番地1 TEL 0996(44)3731

— 東郷支所 —

薩摩川内市東郷町斧淵725番地1 TEL 0996(42)1872

— 祁答院支所 —

薩摩川内市祁答院町下手41番地 TEL 0996(55)1610

— 甑島支所 —

薩摩川内市里町里1900番地の2 TEL 0996(3)2880

— 養護老人ホーム甑島敬老園 —

薩摩川内市下甑町長浜1195 TEL 0996(5)0061

— 特別養護老人ホーム甑島敬老園 —

薩摩川内市下甑町長浜1185の2 TEL 0996(5)0070

— 特別養護老人ホーム鹿島園 —

薩摩川内市鹿島町蘭牟田1443番の1 TEL 0996(6)4481

— 子ども発達支援センターつくし園 —

薩摩川内市永利町4107番地16 TEL 0996(20)1288