

全ての市民が 住み慣れた地域で お互い支え合い 安心して健やかに暮らせるまちづくり

ふくし薩摩川内

やさしく明るく
笑顔の社協



社協だより

令和8年
1月21日発行

冬号

No.86

ありがとう

赤い羽根共同募金



- ・年頭にあたって・・・・・・・・・・・・・・・・ P2
- ・赤い羽根共同募金／共同募金及び京セラ福祉基金 贈呈式・・・・ P3
- ・令和7年度 薩摩川内市社会福祉フェスタ・・・・・・・・ P4-5
- ・つながりの輪を広げる『チャレンジ10時の会』／
敬老園の野外活動～食と行楽の秋～／ペットボトルキャップ選別のご協力／
【新コーナー】地域のげんき人・・・・・・・・ P6
- ・善意のともしび／善意の花束・・・・・・・・ P7
- ・令和7年度市民後見人養成講座／
甌島敬老園・特別養護老人ホーム鹿島園スタッフ募集／
ボランティア養成講座／各種相談会・・・・・・・・ P8



この広報誌は、
赤い羽根共同募金助成金
の一部を活用して発行し
ています。



薩摩川内市社協
公式マスコット
こっみん



▲ホームページ



▲インスタグラム



▲フェイスブック



年頭にあたって



社会福祉法人 薩摩川内市社会福祉協議会
会長 上屋 和夫



あけましておめでとうございます。

皆様にはそれぞれに夢と希望をもって輝かしい新年をお迎えのこととお慶び申し上げます。昨年は、社会福祉協議会の事業の推進にいろいろとご支援ご協力をいただき有難うございました。心から感謝申し上げます。

さて、少子高齢化や過疎化の進行で超高齢化社会となり、地域のつながりの希薄化や担い手不足が懸念され、福祉の課題も多様化、複雑化、深刻化してきています。あらためて互いに支えあい助け合う社会・地域づくりの大切さを感じます。

アンパンマンの作者やなせたかしさんは、「人生は、喜ばせごっこだ、人間が一番嬉しいことは人を喜ばせることだ」と語っています。「相手を喜ばせ自分も喜ぶ。見返りやお返しをもらおうというのでなく、困っている人を笑顔にすることで、自分もそう関わられたことに喜びや幸せを感じていく」そんな「喜ばせごっこの心」がつながり広がっていけば、笑顔で支えあい助け合う幸せな社会づくり、まちづくりができそうです。

私も社会福祉協議会は、「全ての市民が住みなれた地域で、お互い支え合い安心して健やかに暮らせるまちづくり」をめざして、市民の皆様の「幸せづくり」のお手伝い役として、社会福祉の各種の事業に力を尽くしてまいります。「やさしく 明るく 笑顔の社協」が合い言葉です。今年もどうぞよろしくお願いいたします。

皆様の本年のご健勝とご多幸をお祈りし、年頭のあいさついたします。

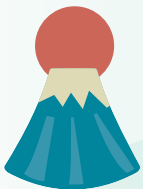

薩摩川内市 民生委員児童委員協議会連合会
会長 本田 信子



あけましておめでとうございます。

皆様には健やかに新年をお迎えのこととお慶び申し上げます。

昨年中は、民生委員児童委員協議会連合会に温かいご支援ご協力を賜りありがとうございました。心から感謝申し上げます。

私たち民生委員児童委員は、地域住民と関係機関とのつなぎ役として、生活困窮者や子育て家庭、高齢者、障害者など様々な課題を抱える方々を支援するための活動を行っています。

近年では、少子高齢化が進み、地域のつながりが希薄化するなか、ひきこもりや児童虐待、孤独、孤立など、地域が抱える問題は多様化・複雑化しています。2025年問題と言われた団塊の世代が後期高齢者となり、地域共生社会に向けた取り組みも大きな課題となっています。さらに大規模災害に備えた活動も重要になるなど、民生委員児童委員にも時代に応じた活動が求められています。

令和七年十二月には、三年に一度の一斉改選が行われましたが、推薦母体である自治会の会員減少や高齢化により担い手不足が深刻化しております。民生委員児童委員のなり手確保に向けて、地域のご協力をお願いします。

このような状況の中で、常に住民に寄り添い、地域に根差して活動をしている民生委員児童委員には大きな期待が寄せられています。より一層、自ら学び行動し、地域や関係機関、社会福祉協議会との連携を密にして、地域福祉力向上のために取り組み、活発なPR活動を進めて行くことが重要だと考えています。「全ての市民が住み慣れた地域で、お互い支え合い安心して健やかに暮らせるまちづくり」の基本理念を心に刻み、誰もが笑顔で安全に安心して暮らせる地域づくりを目指して共に頑張っていきたいと思っております。

最後になりますが、本年も皆様のご健勝とご多幸を心からお祈り申し上げます。

赤い羽根共同募金 ご協力ありがとうございました

10月から12月まで、地域イベントや市内の店舗、そして様々な団体の皆さまのご協力のもと、募金活動をさせていただきました。

皆さまからいただいた温かいご支援に、心から感謝申し上げます。いただいた募金は、県共同募金委員会へお届けし、その後配分された助成金を本市の様々な福祉活動に有効に活用させていただきます。

～街頭募金～



薩摩川内市民生委員児童委員協議会連合会



海星中学校・長浜小学校



川内南中学校



薩摩川内市更生保護女性会

～地域イベント～



平佐西地区生涯学習フェア



亀山地区チャリティグラウンドゴルフ大会

～街頭募金にご協力いただいた団体～ ありがとうございます

薩摩川内市民生委員児童委員協議会連合会	薩摩川内市食生活改善推進員協議会
薩摩川内市更生保護女性会	薩摩川内市母子寡婦福祉会
川内地区BBS会	薩摩川内市高齢者クラブ連合会
祁答院ボランティアグループ	東郷ボランティアグループ
川内高等学校	川内商工高等学校
れいめい高等学校	川内南中学校
樋脇中学校	入来中学校
祁答院中学校	海星中学校
里小学校	中津小学校
長浜小学校	手打小学校
東郷学園義務教育学校	

～募金のご協力をいただいた地域イベント～ ありがとうございます

京セラオータムフェスティバル	各地区チャリティグラウンドゴルフ大会
チャリティパークゴルフ大会	平佐西地区生涯学習フェア
平佐東地区あったか市	峰山地区 黄金のつどい
樋脇地域スポーツ協会グラウンドゴルフ大会	東郷地域福祉合同スポーツ大会
南瀬フェスタ	朝陽フェスタ
いむた池マルシェ	黒木の暮れ市

社会福祉協議会では助成金を、ふれあい・いきいきサロン事業、子ども食堂（コミュニティ食堂）応援事業、自治会への助成事業である、安心・安全福祉のまちづくり支援事業など「じぶんの町を良くするしくみ」として15事業に活用しています。



可愛民生委員児童委員協議会



歳末たすけあい募金
共同募金
京セラ福祉基金

共同募金及び京セラ福祉基金 贈呈式

12月22日、京セラ株式会社鹿児島川内工場から共同募金及び京セラ福祉基金の贈呈がありました。

村上潔工場長から薩摩川内市共同募金委員会会長及び薩摩川内市社会福祉協議会会長にそれぞれ目録が手渡されました。また、同社への鹿児島県共同募金会感謝状の伝達式も併せて行われました。

昭和44年の創業以来、従業員の皆さまから毎年心温まる多額の寄付をいただいております。共同募金は、歳末たすけあい事業などに、京セラ福祉基金は、福祉バスの購入など社会福祉のために活用しております。心から感謝を申し上げます。

令和7年度 薩摩川内市 社会福祉フェスタ

令和7年11月15日(土)
市総合福祉会館

大会テーマ

全ての市民が住み慣れた地域で、お互い支え合い、安心して健やかに暮らせるまちづくり
～みんなが主役、みんなで支え合うまち、薩摩川内市～

地域の皆さまへ感謝を込めて、様々な企画をご用意いたしました。
ご来場いただいた皆さま、ありがとうございました！

第1部 社会福祉表彰



ふれあいボランティア50ポイント達成
小さな親切実行章の伝達



永年にわたり社会福祉・ボランティア活動に功績のあった個人65名、6団体の表彰を行いました。受賞された皆さま、おめでとうございます！



第2部 ミニコンサート 永利小スウィートキッズ



手拍子で会場が一体となる素晴らしい演奏を聴かせていただきました。九州大会にも出場された永利小スウィートキッズの皆さん、ありがとうございました。



館内イベント



第3回 ささえ愛バザー

皆さまから寄付していただいた制服や学用品を販売し、多くの方で賑わいました。

作品展示コーナー



素敵な作品をたくさん展示させていただきました。

飲食コーナー



うどんやおでん等も美味しいと大好評でした！



第3部 広がる、つながる、みんなの居場所フォーラム

人と人とのつながりが希薄化している今だからこそ、地域住民同士が「つながる」そんな居場所づくりが必要です。



子ども食堂(コミュニティ食堂)を通じた地域のつながりについて、3団体から発表していただきました!



鹿児島大学法文学部
教授 金子 満氏



鹿児島県社協 地域福祉部
副部長 瀬戸口 誠氏

内容
鹿児島県内の地域の
つながりの現状について



事例発表



地域食堂クローバー

水引中学校区

地域食堂クローバー

「まずはやってみよう!」から始まった食堂。1日Summer食堂や朝食型地域食堂を開催する等、様々な形で地域とつながる食堂を目指します。



コスモスふれあい食堂

祁答院中学校区

コスモスふれあい食堂

祁答院地域 各地区の運営スタッフと、「社会福祉法人 三蔵会」のご支援、企業のご寄付等、多くの方々に支えられている食堂です。



田崎自治会

川内中央中学校区

田崎自治会

毎週木曜日のサロンでは、男性の参加者によりカレーが振る舞われます。集いの場がいくつもあり、地域の交流を大切にしている田崎自治会です。

屋外会場



日赤炊き出し・試着ブース



福祉タクシー試乗体験会



福祉施設による特産品販売



おやじごはん料理教室

第4部 お楽しみ抽選会



たくさんの笑顔があふれる1日になりました。薩摩川内市社会福祉協議会は
今後も地域の皆さまと共にいそいそ、つながる活動を行っていきます。

地域の取組紹介

つながりの輪を広げる 『チャレンジ10時の会』

東郷地域

3年前、長年サロン活動をされてきた坂元ヒロ子さんが、「つながりを絶やさない」という熱い思いで、烏丸東自治会と共に「チャレンジ10時の会」を立ち上げられました。毎月第3日曜日に自治会館に集まり料理を提供しています。自治会館まで来られない方々には戸別訪問をして交流の機会となっています。同志の方々と協力して地域を巻き込みながら、「人と地域がつながる居場所」づくりを継続しています。



敬老園の野外活動 ～食と行楽の秋～

養護老人ホーム甑島敬老園では、入居者の皆さまが楽しく生活を送れるように様々な行事を企画しています。気候の良い秋は屋外の活動に最適です。

秋の遠足では海が見える公園までドライブし、カフェでランチを食べて中学校の文化祭や郷土資料館を見学しました。また、みんなで苗を植えたサツマイモを収穫して、慰問に来られた地域の高齢者クラブの方々にも振舞い一緒に美味しくいただきました。



養護老人ホーム敬老園

ペットボトルキャップ選別のご協力ありがとうございます

ご寄付いただいたペットボトルキャップの中には回収できないキャップ等が混入している場合もあり、選別作業を行っています。

竹内建設と川内第一ライオンズクラブの皆さまに選別作業をお手伝いいただきました。

ペットボトルキャップをご寄付いただく際は分別へのご協力をお願いいたします。



新コーナー

☆地域のげんき人☆

名前：石原 ヨツエさん

年齢：92歳

地域：湯田町



活動：川内高城温泉街にて石原商店を、毎日元気にお一人で切り盛りされています。温泉街を少しでも気持ちよく歩いていただけるよう、美化活動にも励んでいます。

一言：川内高城温泉で70年以上商店を営んでいます。元気の間は毎日お店を開きたいです。自分でできる事はしっかり自分の手です。その姿勢を次世代の方々にも伝えていければと思います。

今回は、地域福祉課と地域包括支援センターから、地域で元気に過ごされている高齢者の方を2名ご紹介いたします。

名前：大迫 ハツミさん

年齢：101歳

地域：祁答院町

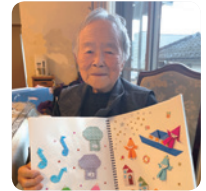

活動：ご自身の畑で収穫した野菜で、漬物や煮しめを作り、お寺の集まりやサロンで皆さんに振舞っています。近所に歩いて買物に行き、週の半分はデイサービスやミニデイに通い色々な作り物をされています。

一言：ミニデイやサロンに参加し、手作りの物を持ち寄って食べたり、おしゃべりするのが楽しみです。家に閉じこもる事なく、通える場があって幸せです。

令和7年度市民後見人養成講座



権利擁護センターでは毎年、市民後見人養成講座を実施しており、今年度は16名の修了生が誕生しました。受講生の皆さまは基礎編、実践編の計25日間(68時間)にわたる座学と、高齢・知的・精神障害者分野の現場体験(各1日の合計3日間)に取り組みました。成年後見制度や福祉支援に関する見聞をより一層深めた修了生の皆さまが、市民後見人としてだけでなく地域共生社会を支える担い手として、さまざまな分野で活躍することを期待しています。



◀修了証授与の様子



甌島敬老園 特別養護老人ホーム鹿島園 スタッフ募集

人生の先輩にエールと優しさをお届けしませんか？
笑いと喜びとやりがいに満ちた介護のお仕事、一緒にがんばりましょう。未経験の方も大歓迎です。相談員、介護職員など募集中です。まずはお電話を！

【お問合せ先】

総務課 TEL 0996(22)2355

ボランティア養成講座受講生募集！

薩摩川内市市民大学講座(社協連携講座)

◀講話・グループワーク▶

運転ボランティア養成講座
2月18日(水) 18:30～20:30

◀講話・グループワーク▶

つながりワーカー養成講座(住民支え合いマップ)
3月18日(水) 18:30～20:30

場 所：市総合福祉会館(永利町4107番地1)

【お申込み・お問合せ先】

・薩摩川内市教育委員会 社会教育課 TEL 0996(22)7251
・薩摩川内市社会福祉協議会 地域福祉課 TEL 0996(29)5538

第7回 みんなのつながり発表会 in 薩摩川内



～事例発表地域～

手打地区 麓自治会



「ふもとサロン」
お互いの安否確認の
ために始めました。

斧淵地区
コミュニティ協議会



「地域の中でつながり
支え合う斧淵」

可愛地区 城峯自治会



「地域の事は自分の事」
～未来を見据えた自治会
独自のゴミ出し支援～

日時 令和8年1月31日(土)
13時30分(受付13時開始)
場所 市総合福祉会館(永利町4107番地1)
主催 薩摩川内市社会福祉協議会
薩摩川内市

申し込み先

薩摩川内市社会福祉協議会
地域福祉課
TEL 0996(29)5538



申し込みはこちらから→

お知らせ

「車いす」を貸し出します

「車いす」を
必要とされる
方に無料で最
長1か月貸し
出します。



詳しくは、本所地域福祉課
(直通ダイヤル 0996(29)5538)
または各支所までご相談くだ
さい。

ひきこもり相談会

ひとりで悩まないで！

日 2月 4日(水)・25日(水)
程 3月 4日(水)・25日(水)

予約制 10:00～15:00

相談会場
薩摩川内市役所 社会福祉課
お問合せ先
薩摩川内市役所 社会福祉課 相談グループ
(市社会福祉協議会 地域福祉課)
担当 工藤
TEL 0996(23)5111(内線 2751・2752)

財産・登記相談(要予約)

司法書士による

無料法律相談

- 財産・登記に関する相談
- 契約全般に関する相談
- その他金銭貸借等

お気軽に
ご相談
ください。

予約制 13:30～16:30(1枠30分)
※ご予約は、その月の1日から受付を開始します。
(2月、3月は2日から受付します)

財産・登記
相談予定日 2月12日(木) 3月12日(木) 4月9日(木)

※相談日当日は、必ず当事者本人が来所してください。

【場所】市総合福祉会館
【お問合せ先】生活支援課 TEL 0996(29)5589

*** 薩摩川内市社会福祉協議会 本所・各支所の所在地及び電話番号 ***

— 本 所 —

薩摩川内市永利町4107番地1 TEL 0996(22)2355

— 樋 脇 支 所 —

薩摩川内市樋脇町市比野2926番地2 TEL 0996(38)1166

— 入 来 支 所 —

薩摩川内市入来町浦之名32番地1 TEL 0996(44)3731

— 東 郷 支 所 —

薩摩川内市東郷町斧淵725番地1 TEL 0996(42)1872

— 祁 答 院 支 所 —

薩摩川内市祁答院町下手41番地 TEL 0996(55)1610

— 甌 島 支 所 —

薩摩川内市里町里1900番地の2 TEL 0996(3)2880

— 養 護 老 人 ホ ー ム 甌 島 敬 老 園 —

薩摩川内市下甌町長浜1195 TEL 0996(5)0061

— 特 別 養 護 老 人 ホ ー ム 甌 島 敬 老 園 —

薩摩川内市下甌町長浜1185の2 TEL 0996(5)0070

— 特 別 養 護 老 人 ホ ー ム 鹿 島 園 —

薩摩川内市鹿島町蘭牟田1443番の1 TEL 0996(6)4481

— 子 ども 発 達 支 援 セ ン タ ー つ く し 園 —

薩摩川内市永利町4107番地16 TEL 0996(20)1288